

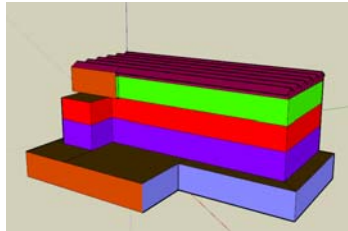

Overzicht huidige projecten woonzorgcentra



Gasthuisberg psychiatrie

architect: Stephane Beel architecten

opdracht: bouwfysisch en akoestisch advies atrium

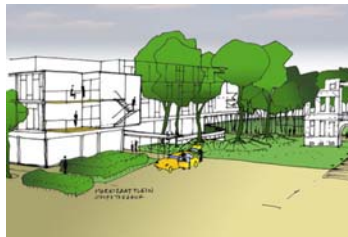

Lede (uitvoering)

architect: Nero

opdracht: akoestisch advies bij de uitbreiding van een bestaand woonzorgcentrum te Lede.



OCMW Lommel (uitvoering)

architect: 360 architecten

opdracht: akoestisch advies bij de bouw van een nieuwbouw woonzorgcentrum te Lommel voor het OCMW.



Vincentius (uitvoering)

opdrachtgever: vzw COD Vincentius

architect: Buro II

opdracht: bouwfysisch advies (energie, zomercomfort, daglicht) bij de bouw van een nieuw woon- en zorgcentrum te Woumen. (K30 - E60)

aantal bedden: 62 + 47



Lo-Reninge (ontwerp)

architect: Buro II

opdracht: bouwfysisch advies (energie, zomercomfort, daglicht) bij de bouw van de uitbreiding van een bestaand woon- en zorgcentrum te Lo-Reningen (K20 - E50)



Borgerstein (ontwerp)

Architect: SUM

Opdracht: bouwfysisch advies (incl. akoestiek) bij de verbouwing van een bestaande vleugel van het zorgcentrum voor zwaarzorgbehoevenden tot een dagcentrum en woonzorgcentrumkamers.



Ruislede De Zande (uitvoering)

architect: OSAR

opdracht: bouwfysisch advies (incl. akoestiek) bij de verbouwing van de Succersale te Wingene naar een bijzondere jeugdzorginstelling (K30 + E60).

Nieuwbouw van 4 leefgroepen met elk 10 bedden

Renovatie bestaand gebouw (administratieve functies, sport, therapie, ...)



Menos (Uitvoering)

architect: OSAR

opdracht: bouwfysisch advies bij de bouw van een nieuw woon- en zorgcentrum voor dementerenden te Genk.

(K20 - E40)



WZC Hoevezavel te Lommel (Ontwerp)

Architect: Van Belle & Medina

Opdracht: bouwfysisch advies bij de bouw van een nieuw woonzorgcentrum waar naar een hoge kwaliteit gestreefd wordt (K20-E40).



WZC Sint-Truiden (Ontwerp)

Architect: Van Belle & Medina

Opdracht: bouwfysisch advies bij de bouw van een nieuw woonzorgcentrum (K30-E60)



Psychiatrie Stuivenberg (Uitvoering)

Architect: osar

Opdracht: bouwfysisch advies bij de zware renovatie van de psychiatrie-afdeling van ZNA Antwerpen (K30-E60).

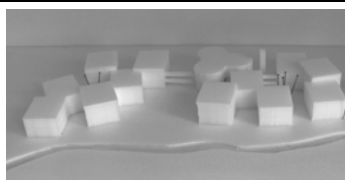

WZC Liedekerke (Ontwerp)

Architect: BURO II

Opdracht: bouwfysisch advies bij de bouw van een nieuw woonzorgcentrum (K30-E60) en de renovatie van de kapel

Beleidsondersteunend onderzoek woonzorgcentra



Studieopdracht voor de ontwikkeling van specifieke energieprestatie - indicatoren voor rusthuizen (2008)

opdrachtgever: Vlaamse overheid, Departement welzijn, volksgezondheid en gezin

samenwerking: KU Leuven, UGent, Ingenium, FDA architecten & ingenieurs

opdracht: het uitwerken van een nieuw energieprestatie-rekenmethode en duurzaamheidsbeoordelingskader voor de zorgsector (EPI-methode)



Studieopdracht voor de ontwikkeling van specifieke energieprestatie - indicatoren voor rusthuizen - II (2009)

opdrachtgever: Vlaamse overheid

samenwerking: KU Leuven, UGent, Ingenium

opdracht:

- de aftoetsing van de EPI-I methodiek en de maatregelenpakketten voor 7 onwerpen;
 - de afbakening van het toepassingsgebied binnen de zorgsector;
 - de formulering van het globaal beoordelingskader voor lage energie zorggebouwen.
-

Andere onderzoeksprojecten:



EpigooN (1997 - 2003)

opdrachtgever: Vlaamse Gemeenschap

samenwerking: KULeuven, Laboratorium Bouwfysica, WTCB, Hogeschool WenK en Physibel

opdracht: beleidsvoorbereidend onderzoek met het oog op nieuwe Vlaamse wetgeving voor de beoordeling van de energieprestatie van woon- en utiliteitsgebouwen



Monitor Stad Gent - Monitor voor duurzaamheid en kwaliteit in stadsontwikkelingsprojecten (2008)

opdrachtgever: stad Gent (Departement Milieu, Groen en Gezondheid, Milieudienst, Afdeling Planning)

samenwerking: evr-Architecten, SumResearch

opdracht: ontwikkeling van een meetinstrument voor duurzaamheid van stadsontwikkelingsprojecten.



Marktonderzoek naar de impact van duurzame bouwcriteria binnen het thema energie op de potentiële investeerders/bouwpromotoren in het project Gent Sint-Pieters (2007)

opdrachtgever: stad Gent (Departement Milieu, Groen en Gezondheid, Milieudienst, Afdeling Planning)

samenwerking: SumResearch

opdracht: beleidsvoorbereidend onderzoek en marktstudie om te peilen naar een realistisch ambitieniveau voor de energiedoelstellingen in het project Gent Sint-Pieters.

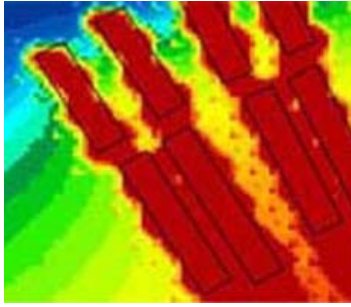

Operationaliseren van een afwegingsinstrument duurzaam wonen en bouwen in Vlaanderen (2009)

opdrachtgever: Vlaamse overheid, Departement Leefmilieu, Natuur en energie, Afdeling Milieu-, Natuur- en Energiebeleid

samenwerking: evr-Architecten, SumResearch, WTCB

opdracht: een open structuur opzetten om iedereen die werkt rond 'duurzaam bouwen' een platform te geven waarin kan gebouwd worden aan meet- en communicatieinstrumenten voor duurzaamheid, uitwerking van een afwegingsinstrument voor woningen
